

ORGANIGRAMMA A.S. 2017/'18

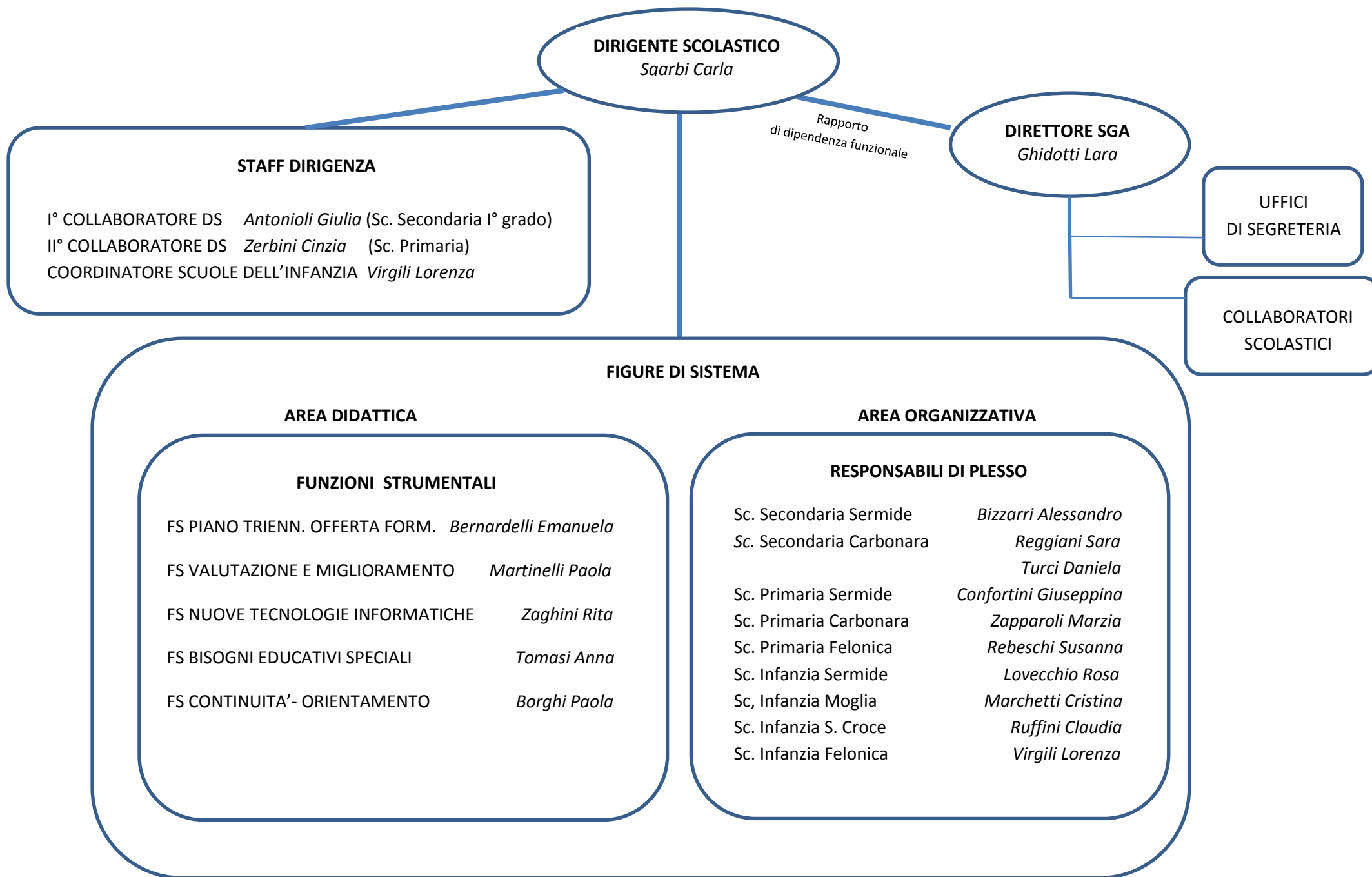

DIRIGENTE SCOLASTICO

Saarbi Carla

STAFF DIRIGENZA

I° COLLABORATORE DS *Antonoli Giulia* (Sc. Secondaria I° grado)

II° COLLABORATORE DS *Zerbini Cinzia* (Sc. Primaria)

COORDINATORE SCUOLE DELL'INFANZIA *Virgili Lorenza*

DIRETTORE SGA

Ghidotti Lara

Rapporto
di dipendenza funzionale

UFFICI
DI SEGRETERIA

COLLABORATORI
SCOLASTICI

FIGURE DI SISTEMA

AREA DIDATTICA

FUNZIONI STRUMENTALI

FS PIANO TRIENN. OFFERTA FORM. *Bernardelli Emanuela*

FS VALUTAZIONE E MIGLIORAMENTO *Martinelli Paola*

FS NUOVE TECNOLOGIE INFORMATICHE *Zaghini Rita*

FS BISOGNI EDUCATIVI SPECIALI *Tomasi Anna*

FS CONTINUITA'- ORIENTAMENTO *Borghi Paola*

AREA ORGANIZZATIVA

RESPONSABILI DI PLESSO

Sc. Secondaria Sermide *Bizzarri Alessandro*

Sc. Secondaria Carbonara *Reggiani Sara*

Turci Daniela

Sc. Primaria Sermide *Confortini Giuseppina*

Sc. Primaria Carbonara *Zapparoli Marzia*

Sc. Primaria Felonica *Rebeschis Susanna*

Sc. Infanzia Sermide *Lovecchio Rosa*

Sc. Infanzia Moglia *Marchetti Cristina*

Sc. Infanzia S. Croce *Ruffini Claudia*

Sc. Infanzia Felonica *Virgili Lorenza*